

PLANTA BAJA

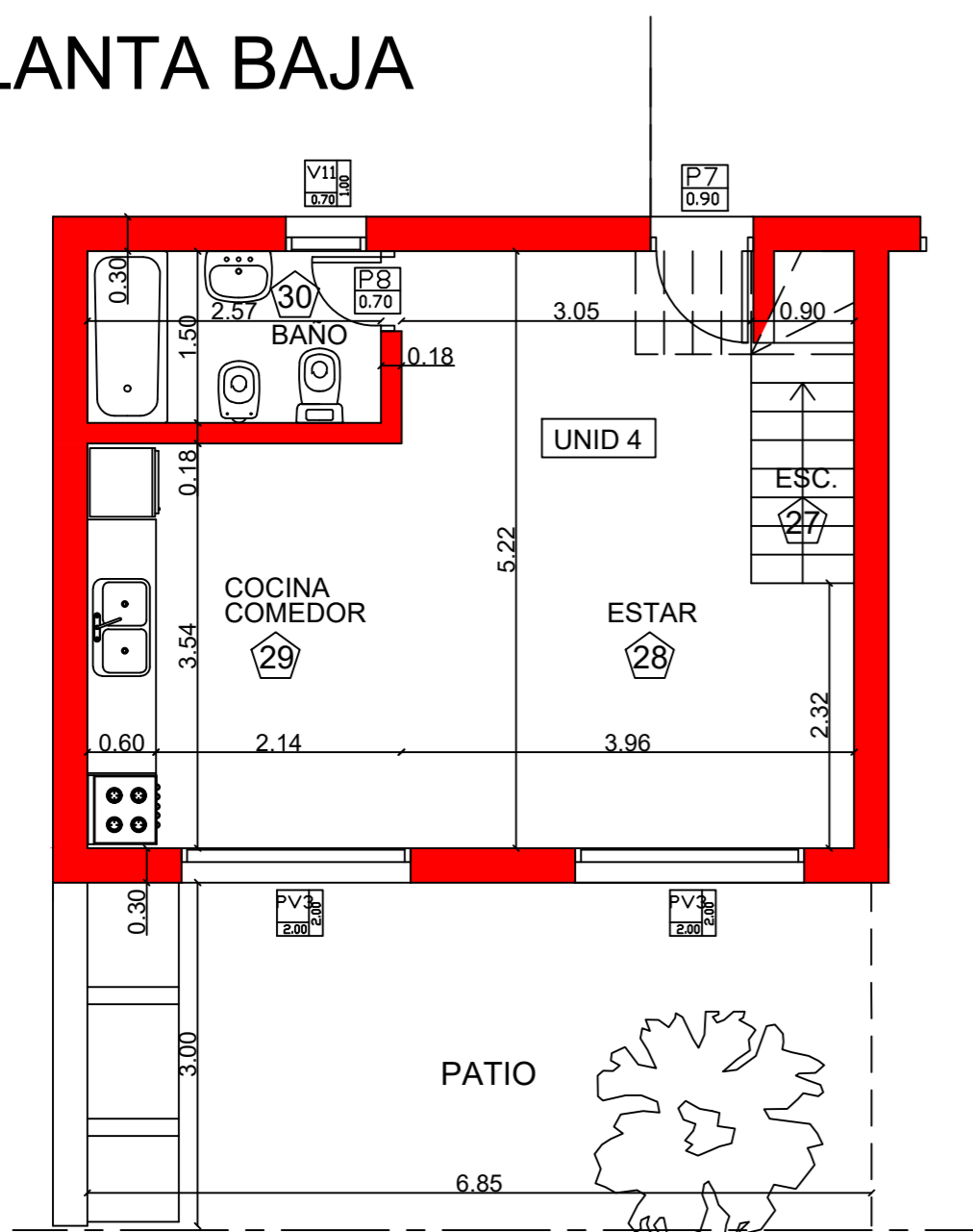

PLANTA ALTA

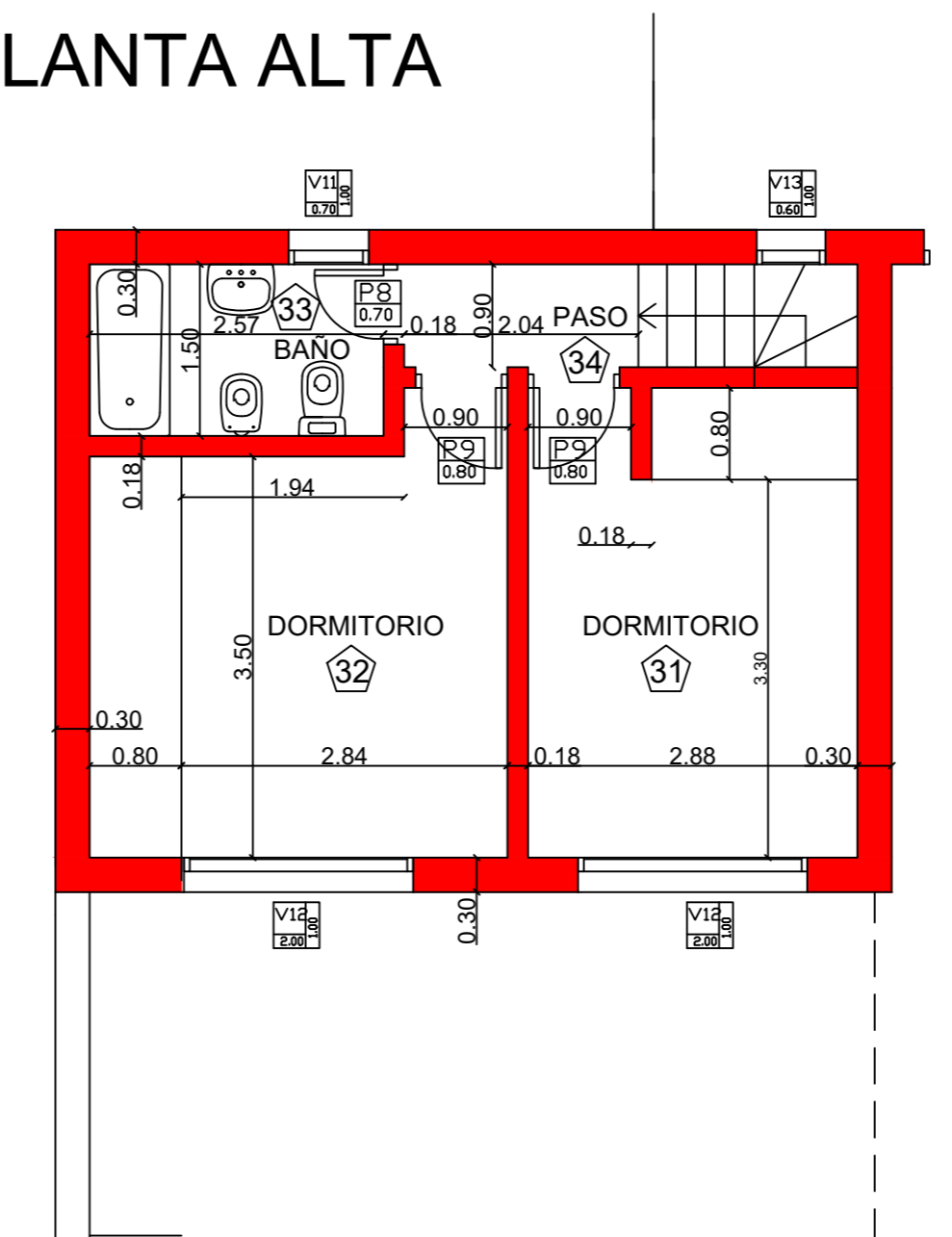
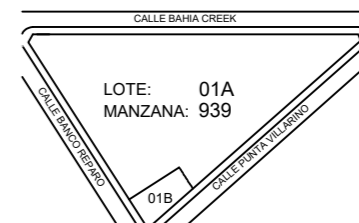

MUNICIPALIDAD DE SAN ANTONIO OESTE		EXP. N°.....
OBRA: COMPLEJO LA DELFINA		
DESTINADA A: VIVIENDAS		
PROPIETARIO: INGENIERIA SUR S.A.		
UBICACION: CALLES BAHIA CREEK - BANCO REPARO - PUNTA VILLARINO		
ESCALA: 1:50		
PLANOS: PLANTA ARQUITECTURA - TIPOLOGIA 2 -		N° 03
PLANTA BAJA Y ALTA		
DATOS CATASTRALES	PROPIETARIO	
LOTE: 01A	INGENIERIA SUR S.A.	
MANZANA: 939	DOMICILIO: PEARSON S/N - PARQUE INDUSTRIAL ALLEN - RIO NEGRO	
ORIENTACION	PROYECTO	
	ARQ. MARCELO ARLT	
	DOMICILIO: MANUEL RODRIGUEZ 560 ALLEN - RIO NEGRO	
	CALCULOS	
	ARQ. MARCELO ARLT	
	DOMICILIO: MANUEL RODRIGUEZ 560 ALLEN - RIO NEGRO	
	DIRECCION DE OBRA	
	DOMICILIO:	

VISACION/APROVACION MUNICIPAL:

CONSEJO PROFESIONAL DE INGENIERIA Y AGRIMENSURA (R.N) Ley 442
COLEGIO DE ARQUITECTOS DE RIO NEGRO

MESA DE ENTRADA SEC. TECNICA Y ASESORAMIENTO	CONTROL DE HONORARIOS PROFESIONALES POR:	
	PROYECTO Y/O CALCULOS:	
	ARQ. MARCELO ARLT MAT. N° 1500/2	FIRMA:
	DIRECCION DE OBRA:	
	FECHA:	FIRMA: